Flexvent E

SLV Vodnik za hiter začetek



that's excellence.

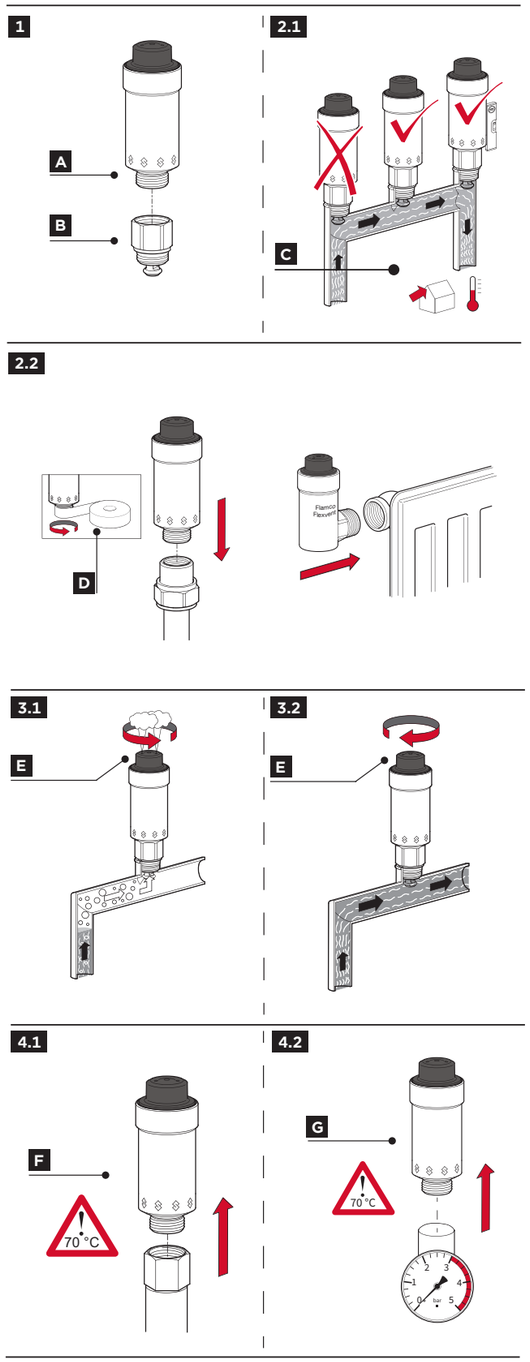

SLV

1.1. Splošno

Plovni odzračevalnik Flexvent (A) odstranjuje proste zračne mehurčke, ki se zbirajo na najvišji točki sistema, kjer je odzračevalnik nameščen.

Uporaba

- Flexvent je primeren za odvajanje zraka ali plinov iz ogrevalnih in hladilnih sistemov z dodatki na osnovi glikola (največ 50 %).
- Flexvent je na voljo tudi z zaporo za preprečevanje vsesavanja zraka Flamco, ki preprečuje vsesavanje zraka v Flexvent med praznjenjem sistema.
- Ni primeren za zaprte sisteme pitne vode in parne sisteme.

Varnost

- Flexvent namestite na mestu brez nevarnosti zmrzovanja in tako, da je dobro dostopen za vzdrževanje.
- Flexventa ne izolirajte.
- Flexventa ne nameščajte nad predmete, občutljive na vodo.

1.2. Namestitev

Varnostne zahteve med namestitvijo

Najm./najv. tlak sistema: 0,2 / 10 bar (3 / 145 PSIG)
P operating max: 6,0 bar (90 PSIG)
Temperatura sistema - najm. / stalna / konična:
-10 °C / +90 °C / +120 °C (14 °F / 94 °F / 245 °F)

Namestitev sme izvesti samo ustrezno usposobljena oseba. Upoštevajte gradbene in lokalne predpise. Pred namestitvijo Flexventa iz sistema temeljito odstranite vse nečistoče.

- Flexvent namestite navpično na najvišjo točko sistema (C).
- Na Flexvent (A) ali na zaporni ventil (B), če je vgrajen, nanesite ustrezen tesnilni material (D).

1.3. Uporaba

- Za hitro polnjenje obrnite rdeči pokrovček (E) v nasprotni smeri urinega kazalca.
- Po polnjenju pokrovček (E) obrnite v desno in ga ročno privijte, da zagotovite delovanje brez puščanja.

Vzdrževanje in servis

Ventil redno pregledujte. Flexvent ima v pokrovčku raztezne obroče, ki ob stiku z vodo zaprejo odzračevalno odprtino. Sredstva za pripravo vode se lahko uporabljajo, če njihov proizvajalec zagotavlja združljivost z vsemi uporabljenimi materiali.

Pozor!

Vzdrževanje izvajajte samo, ko je sistem hladen. Pokrovčka med delovanjem ne odstranjujte. Preprečite vdor nečistoč iz instalacije v odzračevalnik Flexvent, neposreden stik s klorovimi izdelki (≥ 250 ppm) in vodne udare v sistemu.

1.4. Demontaža

- Sprostite tlak v cevovodu (samo pri izvedbah brez zapornega ventila).
- Flexvent odstranite z ventila (F) oziroma ga odstranite iz sistema (G).

Okolje

Pri odstranjevanju Flexventa upoštevajte lokalne predpise.

Aalberts hydronic flow control

Headquarters
Postbus 30110 / 1303 AC Almere
Fort Blauwkapel 1 / 1358 AD Almere
Nederland
+31 (0)36 526 2300 / nl.info@aalberts-hfc.com

België / Belgique
+32 (0)2 371 01 61
be.info@aalberts-hfc.com

Северна Македонија
+389 2 30 77 407
balkan@aalberts-hfc.com

Ceska Republika
+420 284 00 10 81
cz.info@aalberts-hfc.com

Danmark
+45 44 94 02 07
dk.info@aalberts-hfc.com

Deutschland
+49 342 927 130
de.info@aalberts-hfc.com

Eesti
+372 568 838 38
ee.info@aalberts-hfc.com

España
-
es.info@aalberts-hfc.com

France
+33 (0) 986 000 400
fr.info@aalberts-hfc.com

Magyarország
+36 23 880 981
hu.info@aalberts-hfc.com

Österreich
+43 664 8822 8566
at.info@aalberts-hfc.com

Polska
+48 65 529 49 89
pl.info@aalberts-hfc.com

Slovensko
+421 948 149 541
sk.info@aalberts-hfc.com

Suomi
+358 010 320 99 90
fi.info@aalberts-hfc.com

Svenska
+46 050 042 89 95
se.info@aalberts-hfc.com

Schweiz / Suisse
+41 41 854 30 50
ch.info@aalberts-hfc.com

United Arab Emirates
+971 56 6821500
ae.info@aalberts-hfc.com

United Kingdom
+44 17 447 447 44
uk.info@aalberts-hfc.com

Україна
+38 044 353-92-97
ua.info@aalberts-hfc.com

flamco.aalberts-hfc.com

flamco

Flexvent

SLV Vodnik za hiter začetek



that's excellence.

hydronic flow control
aalberts

Aalberts hydronic flow control

Headquarters
Postbus 30110 / 1303 AC Almere
Fort Blauwkapel 1 / 1358 AD Almere
Nederland
+31 (0)36 526 2300 / nl.info@aalberts-hfc.com

België / Belgique
+32 (0)2 371 01 61
be.info@aalberts-hfc.com

Северна Македонија
+389 2 30 77 407
balkan@aalberts-hfc.com

Ceska Republika
+420 284 00 10 81
cz.info@aalberts-hfc.com

Danmark
+45 44 94 02 07
dk.info@aalberts-hfc.com

Deutschland
+49 342 927 130
de.info@aalberts-hfc.com

Eesti
+372 568 838 38
ee.info@aalberts-hfc.com

España
-
es.info@aalberts-hfc.com

France
+33 (0) 986 000 400
fr.info@aalberts-hfc.com

Magyarország
+36 23 880 981
hu.info@aalberts-hfc.com

Österreich
+43 664 8822 8566
at.info@aalberts-hfc.com

Polska
+48 65 529 49 89
pl.info@aalberts-hfc.com

Slovensko
+421 948 149 541
sk.info@aalberts-hfc.com

Suomi
+358 010 320 99 90
fi.info@aalberts-hfc.com

Svenska
+46 050 042 89 95
se.info@aalberts-hfc.com

Schweiz / Suisse
+41 41 854 30 50
ch.info@aalberts-hfc.com

United Arab Emirates
+971 56 6821500
ae.info@aalberts-hfc.com

United Kingdom
+44 17 447 447 44
uk.info@aalberts-hfc.com

Україна
+38 044 353-92-97
ua.info@aalberts-hfc.com

flamco

flamco.aalberts-hfc.com

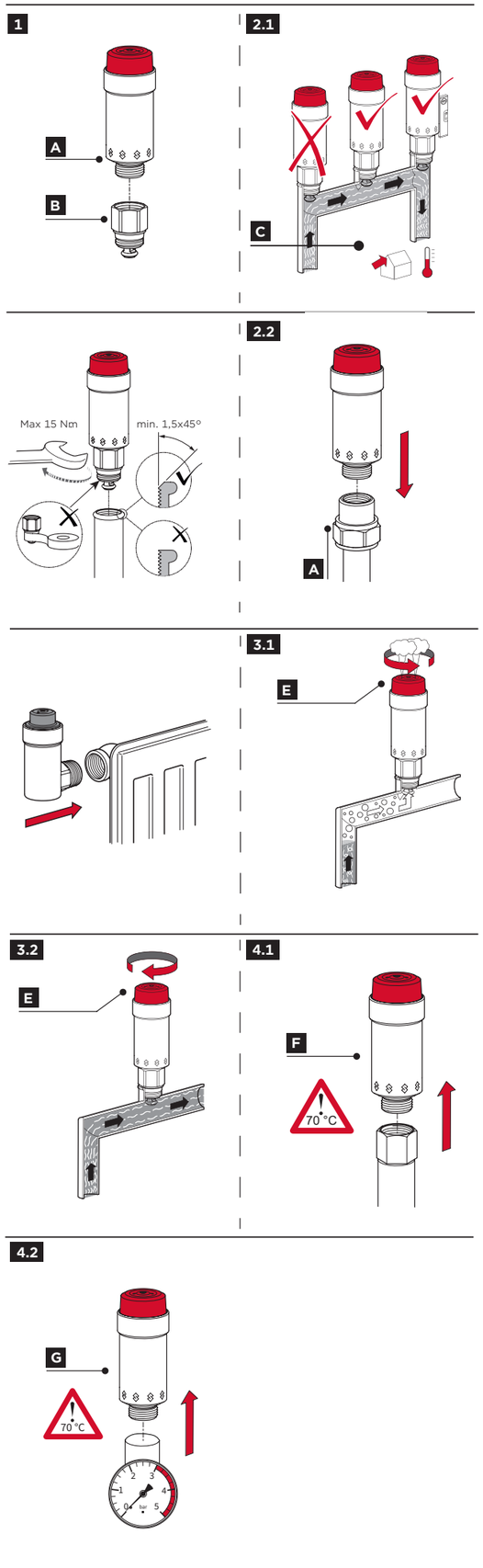

SLV

1.1. Splošno

Plovni odzračevalnik Flexvent (A) odstranjuje proste zračne mehurčke, ki se zbirajo na najvišji točki sistema, kjer je odzračevalnik nameščen.

Uporaba

- Flexvent je primeren za odvajanje zraka ali plinov iz ogrevalnih in hladilnih sistemov z dodatki na osnovi glikola (največ 50 %).
- Flexvent je na voljo tudi z zaporo za preprečevanje vsesavanja zraka Flamco, ki preprečuje vsesavanje zraka v Flexvent med praznjenjem sistema.
- Ni primeren za zaprte sisteme pitne vode in parne sisteme.

Varnost

- Flexvent namestite na mestu brez nevarnosti zmrzovanja in tako, da je dobro dostopen za vzdrževanje.
- Flexventa ne izolirajte.
- Flexventa ne nameščajte nad predmete, občutljive na vodo.

1.2. Namestitev

Varnostne zahteve med namestitvijo

Najm./najv. tlak sistema: 0,2 / 10 bar (3 / 145 PSIG)
P operating max: 6,0 bar (90 PSIG)
Temperatura sistema - najm. / stalna / konična:
-10 °C / +90 °C / +120 °C (14 °F / 94 °F / 245 °F)

Namestitev sme izvesti samo ustrezno usposobljena oseba. Upoštevajte gradbene in lokalne predpise. Pred namestitvijo Flexventa iz sistema temeljito odstranite vse nečistoče.

- Flexvent namestite navpično na najvišjo točko sistema (C).
- Na Flexvent (A) oziroma na ventil (B), če je na voljo in nima samozatesnilnega zarezanega tesnila, nanesite ustrezen tesnilni material (D).

1.3. Uporaba

- Za hitro polnjenje obrnite rdeči pokrovček (E) v nasprotni smeri urinega kazalca.
- Po polnjenju pokrovček (E) obrnite v desno in ga ročno privijte, da zagotovite delovanje brez puščanja.

Vzdrževanje in servis

Ventil redno pregledujte. Flexvent ima v pokrovčku raztezne obroče, ki ob stiku z vodo zaprejo odzračevalno odprtino. Sredstva za pripravo vode se lahko uporabljajo, če njihov proizvajalec zagotavlja združljivost z vsemi uporabljenimi materiali.

Pozor!

Vzdrževanje izvajajte samo, ko je sistem hladen. Pokrovčka med delovanjem ne odstranjujte. Preprečite vdor nečistoč iz instalacije v odzračevalnik Flexvent, neposreden stik s klorovimi izdelki (≥ 250 ppm) in vodne udare v sistemu.

1.4. Demontaža

- Sprostite tlak v cevovodu (samo pri izvedbah brez zapornega ventila).
- Flexvent odstranite z ventila (F) oziroma ga odstranite iz sistema (G).

Okolje

Pri odstranjevanju Flexventa upoštevajte lokalne predpise.