flamco

that's excellence.

Airfix A/D

SLV Navodila za namestitev in uporabo



made in Europe

5 years warranty

aalberts hydronic flow control

Varnostni simboli


Opozorilo


Visoka napetost


Vroča površina


Jedko


Magnetno polje


Oster predmet


Nevarnost stiska rok


Poškodba roke v stiskalnici


Nizka temperatura


Strupena snov


Vroča para


Vroča vsebina


Splošna prepoved


Ne dotikajte se


Brez odprtega ognja


Brez orodja


Ne potiskajte


Ne glejte v svetlobni vir


Splošni obvezni ukrep


Priključite ozemljitev


Odklopite omrežni vtič


Glejte navodila


Umijte si roke


Zaščita glave


Zaščita sluha


Zaščita oči


Zaščitna obutev


Zaščitne rokavice


Nosite masko


Zaščita dihal


Pozorno preglejte



Potrebno 230 V


Prenos v dvoje


Težko


Lomljivo


Ne odlagajte med gospodinjske odpadke


Križni izvijač


Ploščati izvijač


Ključ


Vrtalnik

Potreben usposobljen monter

Pridržujemo si pravico do sprememb zasnove in tehničnih specifikacij naših izdelkov.

Kazalo

1. Navodila za namestitev in uporabo — 4

1.1. Splošno — 4

1.2. Namestitev — 5

1.3. Vzdrževanje in servis — 6

1.4. Odstranitev — 6

SLV

1. Navodila za namestitev in uporabo

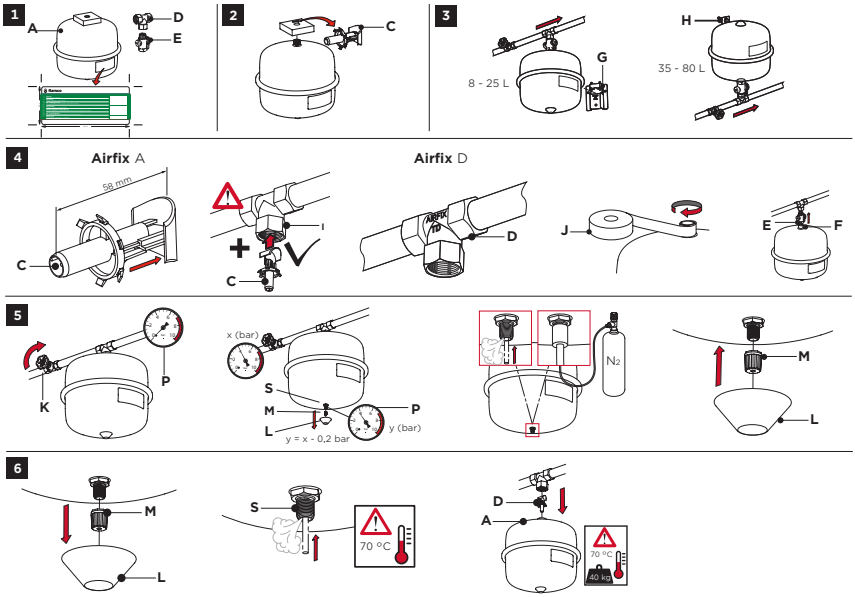

1.1. Splošno

Ta navodila veljajo za:

- Airfix A ekspanzijske posode prostornine 8 do 80 litrov z razdelilnikom pretoka za vgradnjo v standardni T-kos Airfix A (ni priložen).
- Airfix D ekspanzijske posode prostornine 8 do 35 litrov s T-kosom Airfix TD.

Paket vsebuje ekspanzijsko posodo (A) z oznako, navodila (B) in razdelilnik pretoka (C). Airfix D je dobavljen s T-kosom Airfix TD (D). AirfixControl (E) je na voljo kot dodatna oprema. Za največji dovoljeni delovni tlak in predtlak glejte oznako posode.

Uporaba

- Uporaba na strani hladne vode v sistemih pitne vode v kombinaciji z grelnikom vode.
- Uporaba v tlačnih sistemih.
- Pri kakršni koli drugačni uporabi garancija in odgovornost prenehata veljati.

Namestitev

- Ekspanzijske posode prostornine 8 do 25 litrov se namestijo viseče na vodni priključek (F). Po potrebi uporabite stenski nosilec MB 2 / MB 3 (G).
- Ekspanzijske posode prostornine 35 do 80 litrov se namestijo viseče na montažno uho (H), vodni priključek (F) pa mora biti usmerjen navzdol.
- Za pravilno delovanje ekspanzijske posode mora biti neposredno za vodomerom nameščen reducirni ventil.
- Za lažji nadzor predtlaka priporočamo namestitev AirfixControl (E) med T-kos in posodo.

Varnost

- Ekspanzijske posode so ob dobavi pod tlakom: poškodbe lahko povzročijo hude telesne poškodbe. Cevovod mora prenesti težo polne ekspanzijske posode.
- Pri izpiranju ali čiščenju sistema s kemičnimi dodatki (npr. za zaščito pred legionelo) mora biti posoda sistema pitne vode zaprta, na primer z AirfixControl.
- Preprečite previsok tlak v sistemu. V cevovod grelnika vode vgradite varnostni ventil (npr. Prescor B) ali varnostno skupino.
- Odpiralni tlak varnostnega ventila nastavite na vrednost, ki je enaka ali nižja od največjega tlaka, navedenega na oznaki posode.

1.2. Namestitev

Namestitev sme izvesti samo usposobljeno osebje. Upoštevajte lokalne predpise.

Airfix A:

1. Dela razdelilnika pretoka (C) razmaknite približno 58 mm. Razdelilnik z okroglim pokrovčkom potisnite v T-kos (I).

Airfix D:

1. T-kos Airfix TD (D) namestite v dovodno cev hladne vode. Smer pretoka vode ne vpliva na delovanje T-kosa Airfix TD.

Airfix A in Airfix D - nadaljevanje:

1. Na priključek ekspanzijske posode namestite PTFE trak (J) - ne uporabljajte konoplje.
2. Za predpisano letno vzdrževanje priporočamo AirfixControl. Tudi na ta priključek uporabite samo PTFE trak.
3. Ekspanzijsko posodo privijte na T-kos.

Prvi zagon

1. Zaprite dovod vode (K) in sprostite tlak iz grelnika vode.
2. Predtlak ekspanzijske posode nastavite 0,2 bara nižje od minimalnega tlaka v dovodni cevi hladne vode. Predtlak je naveden na oznaki posode.

- Odstranite zaščitni pokrov (L) in čep (M). Izmerite tlak (P).
- Če je tlak previsok, rahlo pritisnite notranji ventil (S).
- Če je tlak prenizek, zvišajte predtlak z dušikom.
- Ponovno izmerite tlak.
- Postopek ponavljajte, dokler predtlak ni pravilen.

Pridržujemo si pravico do sprememb zasnove in tehničnih specifikacij naših izdelkov.

3. Namestite čep in zaščitni pokrov.
4. Odprite dovod vode.
5. Preverite tesnjenje vseh spojev.

Največji sprejem vode

Za pravilen izračun glejte dokumentacijo Flamco.

1.3. Vzdrževanje in servis

Ta navodila hranite v bližini ekspanzijske posode. Flamco zagotavlja 5-letno garancijo pod pogojem, da ekspanzijsko posodo Airfix vsako leto servisira usposobljen monter. Letni servis mora monter, ki izvaja vzdrževanje, dokumentirati na ustreznih straneh na koncu teh navodil. Vzdrževanje je treba izvesti tudi, če voda izteka skozi varnostni ventil.

Preverite zunanje stanje posode glede poškodb ali korozije. Pravilen predtlak preverite tako:

1. Zaprite dovod vode.
2. Izpraznite grelnik vode, dokler tlak ne pade na 0 bar.
3. Preverite predtlak.
4. Če je tlak prenizek, zvišajte predtlak z dušikom. Če ekspanzijske posode ni mogoče ponovno napolniti s tlakom, jo zamenjajte.

1.4. Odstranitev

1. Zaprite dovod vode (K) ali AirfixControl (E) in sprostite tlak iz sistema.
2. Odstranite zaščitni pokrov (L) in čep (M).
3. Pritisnite notranji ventil (S), da iz ekspanzijske posode sprostite tlak (P).
4. Odvijte ekspanzijsko posodo (A).

Pozor: polna ekspanzijska posoda je težka!

Voda v ekspanzijski posodi je lahko vroča!

Okolje: pri odstranjevanju ekspanzijske posode upoštevajte lokalne predpise.

flamco

Aalberts hydronic flow control

Sedež

Postbus 30110 / 1303 AC Almere
Fort Blauwkapel 1 / 1358 AD Almere
Nizozemska

+31 (0)36 526 2300 /
nl.info@aalberts-hfc.com

flamco.aalberts-hfc.com

Belgija
+32 (0)2 371 01 61
be.info@aalberts-hfc.com

Severna Makedonija
+389 2 30 77 407
balkan@aalberts-hfc.com

Češka republika
+420 284 00 10 81
cz.info@aalberts-hfc.com

Danska
+45 44 94 02 07
dk.info@aalberts-hfc.com

Nemčija
+49 342 927 130
de.info@aalberts-hfc.com

Estonija
+372 568 838 38
ee.info@aalberts-hfc.com

Španija
+34 902 89 89 89
es.info@aalberts-hfc.com

Francija
+33 (0) 986 000 400
fr.info@aalberts-hfc.com

Madžarska
+36 23 880 981
hu.info@aalberts-hfc.com

Avstrija
+43 664 8822 8566
at.info@aalberts-hfc.com

Poljska
+48 65 529 49 89
pl.info@aalberts-hfc.com

Slovaška
+421 475 634 043
sk.info@aalberts-hfc.com

Finska
+358 010 320 99 90
fi.info@aalberts-hfc.com

Švedska
+46 050 042 89 95
se.info@aalberts-hfc.com

Švica
+41 41 854 30 50
ch.info@aalberts-hfc.com

Združeni arabski emirati
+971 56 6821500
ae.info@aalberts-hfc.com

Združeno kraljestvo
+44 17 447 447 44
uk.info@aalberts-hfc.com

Ukrajina
+38 044 353-92-97
ua.info@aalberts-hfc.com

Man_Airfix_A_D_2026-01

aalberts hydronic flow control